

## **Hausordnung Ausbildungszentrum Sempach (AZ)**

### **1 Zweck**

Die Hausordnung soll einen geordneten und angenehmen Kursbetrieb ermöglichen und ist durch alle Benutzende des Ausbildungszentrums (AZ) einzuhalten. Die Hausordnung gilt auch als integrierter Bestandteil bei Miet- und Pachtverträgen.

### **2 Geltungsbereich**

Diese Hausordnung gilt auf dem gesamten Areal des Ausbildungszentrum Sempach. Der Betrieb des Brandhauses wird, ergänzend zur Hausordnung, mit einer separaten Betriebsordnung des Feuerwehrenspektorats der GVL sichergestellt.

### **3 Benützung**

Die Benützung des Ausbildungszentrums erfolgt aufgrund nachfolgender Priorität:

1. Kantonale Ausbildung Zivilschutz;
2. Kantonale Formationen Zivilschutz;
3. Dauermieter im AZ Sempach;
4. Zivilschutzorganisationen der Regionen Luzern;
5. Partnerorganisationen (Polizei, Feuerwehr, Rettungsdienst);
6. Dritte.

### **4 Öffnungs- und Benützungzeiten,**

Empfang:	Montag bis Donnerstag:	07.30 - 12.00 / 13.15 - 17.00 Uhr
	Freitag:	07.30 - 12.00 / 13.15 - 16.00 Uhr
Cafeteria:	Montag bis Freitag:	07.30 - 16.00 Uhr
Übungsanlage:	Montag bis Donnerstag:	07.30 - 12.00 / 13.00 - 17.00 Uhr
	Freitag:	07.30 - 12.00 / 13.00 - 16.00 Uhr

Öffnungszeiten ausserhalb der erwähnten Benützungzeiten sind nur in Ausnahmefällen und nach Rücksprache mit dem Leiter Betrieb möglich. Während den Schulferien ist die Benutzung des AZ eingeschränkt. An Sonn- und Feiertagen ist die Benutzung in Ausnahmefällen und nach Absprache möglich. Die Nachtruhe ist zwingend einzuhalten.

### **5 Reservationen**

Reservationen für das neue Jahr werden für die kantonalen Ausbildungen Zivilschutz jeweils bis zum 30. Juni gemäss Ziffer 3 in erster Priorität berücksichtigt. Ab diesem Datum steht das Ausbildungszentrum auch für Reservationen anderer Organisationen in der Reihenfolge der eingereichten Gesuche zur Verfügung.

Reservationen sind mit dem entsprechenden Benützungsgesuch (Beilage 2) an folgende Stelle zu richten:

Ausbildungszentrum Sempach  
Urs Fischer, Leiter Betrieb  
Allmend  
6204 Sempach  
Tel. +41 41 228 38 41  
urs.fischer@lu.ch

## **6 Kosten**

Die Kosten für die Benützung des Ausbildungszentrums Sempach, die Bereitstellung bzw. Instandstellung der Anlage, das benötigte Verbrauchsmaterial und die weiteren Dienstleistungen werden gemäss der Preisliste Benützungskosten (Beilage 3) und Verrechnungsübersicht (Beilage 4) in Rechnung gestellt.

## **7 Verantwortlichkeiten**

Die im Benützungsgesuch aufgeführte und / oder zuständige Person übernimmt die Verantwortung für einen geordneten Ablauf und die Einhaltung der erlassenen Vorschriften.

## **8 Haftung**

Die Benutzenden haften für Schäden an Gebäuden und Einrichtungen sowie für Verluste von Material.

Die Benutzenden haften bei Diebstahl selbst für ihre Gegenstände. Diebstähle sind sofort dem Empfang zu melden.

## **9 Versicherung**

Die Benützung der Infrastruktur erfolgt durch die jeweilige Organisation auf eigenes Risiko. Die Versicherung ist Sache der Benutzenden.

## **10 Allgemeine Bestimmungen**

### **10.1 Parkplätze**

Für Kursbesuchende stehen Parkplätze kostenlos zur Verfügung. Das Abstellen von motorisierten, nicht befugten Fahrzeugen im Übungsgelände, den Gehwegen und den Grünflächen ist nicht gestattet.

Velos, Mofas und Motorfahräder sind auf dem dafür markierten Platz abzustellen. Kursdurchführungen mit grossem Parkplatzbedarf sind mit dem Leiter Betrieb vorgängig anlässlich der Reservationen abzusprechen.

### **10.2 Rauchen, Alkohol und Drogen**

Es gilt in allen Gebäuden ein Rauchverbot. Alkoholkonsum während den Arbeitszeiten ist auf dem gesamten Areal verboten. Für spezielle Anlässe kann der Betreiber des AZ Ausnahmen bewilligen.

Der Konsum von illegalen Substanzen, insbesondere von Drogen aller Art, ist auf dem ganzen Areal strikte verboten. Zuwiderhandlungen werden polizeilich verzeigt.

### **10.3 Plakate**

Auf dem ganzen Areal besteht ein Plakatier- und Werbeverbot.

### **10.4 Einrichtungen**

Mobiliar, Geräte und Räumlichkeiten sind sorgfältig zu behandeln. Festgestellte Schäden sind dem Leiter Unterhalt zu melden.

## 10.5 Ordnung

Für die Ordnung in den Ausbildungsräumen und auf dem Übungsgelände sind die Auszubildenden verantwortlich. Es ist untersagt, Esswaren in die Kursräume mitzunehmen. Getränke dürfen nur in verschliessbaren Behältern mit Drehverschluss (PET) in den Kursraum mitgenommen werden. Vor dem Zutritt der Schulungsräume sind die Schuhe angemessen zu reinigen. Bei Unterrichtsende bzw. nach Abschluss der Ausbildungen sind die Benutzenden für folgendes verantwortlich:

- Fenster schliessen,
- Apparate ausschalten,
- Zimmer in Ordnung stellen,
- Lichter löschen,
- Arbeitsplätze im Übungsgelände sauber und aufgeräumt verlassen,
- Material im Übungsgelände an den bezeichneten Standorten deponieren, versorgen und einschliessen,
- Fahrzeuge sind im Unterstand zu platzieren,
- Schlüssel von Ausbildungs- und Betriebsfahrzeugen abnehmen und im Schlüsselkasten deponieren,
- Festgestellte Schäden an der Übungsanlage sind dem Leiter Unterhalt zu melden.
- Festgestellte Schäden am Material und / oder an den Fahrzeugen (inkl. leerer Tank) sind dem Materialwart zu melden

## 10.6 Uniform

Uniformen sind korrekt zu tragen.

## 10.7 WC / Sanitarische Anlagen

Die Standorte der WC Anlagen sind der Beilage 1 zu entnehmen und zwingend zu benutzen.

## 10.8 Haustiere

Haustiere in den Gebäuden sind nicht erlaubt.

## 10.9 Fundgegenstände

Fundgegenstände sind beim Empfang abzugeben. Sie können dort vom Besitzenden abgeholt werden.

# 11 Übungsbetrieb

11.1 Die Arbeitsplätze (Beilage 1) sind definiert und gemäss Bestellung zwingend einzuhalten. Dauermieter haben ohne Bestellung keinen Anspruch auf weitere Infrastrukturen. Doppelbelegungen sind zu verhindern und frühzeitig abzusprechen.

## 11.2 Brandhaus GVL

Die Nutzung, der Betrieb und die Zuständigkeiten des Brandhauses der GVL werden separat und detailliert mit einer Betriebsordnung des Feuerwehrenspektors der GVL geregelt.

## 11.3 Luftreinhaltung

Das Verbrennen von Abfall inkl. Abfallholz im Freien ist verboten. Es darf nur naturbelassenes, stückiges und trockenes Holz verwendet werden.

#### 11.4 Flüssiger Brennstoff

- Vulcibase,
- Isopropanol,
- Brandgallerte.

Die Verwendung anderer Brennstoffe ist untersagt. Als Zündmittel sind Brandgallerten zu verwenden.

#### 11.5 Brandbekämpfung in Brandkojen

Für die Brandbekämpfung dürfen nur Kleinlöschgeräte (Handfeuerlöscher, Eimerspritze, Wasserlöschposten, Impulslöschgeräte) oder Schlauchleitungen 40 mm eingesetzt werden.

**Löschpulver** ist auf dem ganzen Übungsareal mit Zurückhaltung anzuwenden und darf nur mit Handfeuerlöschern eingesetzt werden.

Die Verwendung von **Schaummittel** ist auf dem ganzen Übungsgelände verboten.

#### 11.6 Aufräumarbeiten

Die Übungsanlage ist durch die Benutzenden gemäss Punkt 3.3 - 3.6 unmittelbar nach deren Benützung oder nach Absprache mit dem Leiter Unterhalt durch den Benutzenden zu reinigen und in geordnetem Zustand zu verlassen.

Allfällig notwendige Nachreinigungen der Übungsanlage werden dem Benutzenden nach Aufwand in Rechnung gestellt.

#### 11.7 Übernahme und Rückgabe

Die Übernahme und Rückgabe der Übungsanlage durch die Benutzenden gemäss Punkt 3.3 - 3.6 erfolgt im Beisein des Leiters Unterhalt oder eines bestimmten Stellvertreters.

Der genaue Zeitpunkt ist vorgängig mit dem Leiter Betrieb anlässlich der Reservationen abzusprechen.

#### 11.8 Sicherheitsvorschriften

Der jeweilige Übungsleiter ist dafür verantwortlich, dass die Sicherheitsvorschriften der jeweiligen Organisation oder des Verbandes eingehalten werden.

#### 11.9 Kontrollen

Die Einhaltung der Vorschriften wird überprüft. Die Anordnungen der jeweiligen Kontrollpersonen sind einzuhalten. Die Nichteinhaltung dieser Vorschriften hat zur Folge, dass der oder die Benutzende weggewiesen und / oder verzeigt werden.

## 12 Kontakte

Ausbildungszentrum Sempach, Allmend, 6204 Sempach

- Urs Fischer, Leiter Betrieb, Tel. +41 41 228 38 41, urs.fischer@lu.ch
- Uwe Geisseler, Leiter Unterhalt, Tel. +41 41 228 38 51, uwe.geisseler@lu.ch

Gebäudeversicherung Luzern, Feuerwehrzentrum, Rothenring 23, 6015 Luzern

Sempach, 01.04.2025

**Dienststelle Militär, Zivilschutz und Justizvollzug**

Leiterin Zivilschutz

*R. Zibung*

Rita Zibung

**Beilagen:**

Situationsplan AZ Sempach (1A und 1B)

Benützungsgesuch (2)

Benützungskosten (3)

Verrechnungsübersicht (Beilage 4)

**Hausordnung Ausbildungszentrum  
Sempach (AZ)**

Verfasst durch:	DanielENZler
Revision durch:	Urs Fischer
Revision am:	06.01.2025
Ersetzt Ausgabe vom:	15.12.2022

# Situationsplan

Beilage 1A



# Situationsplan

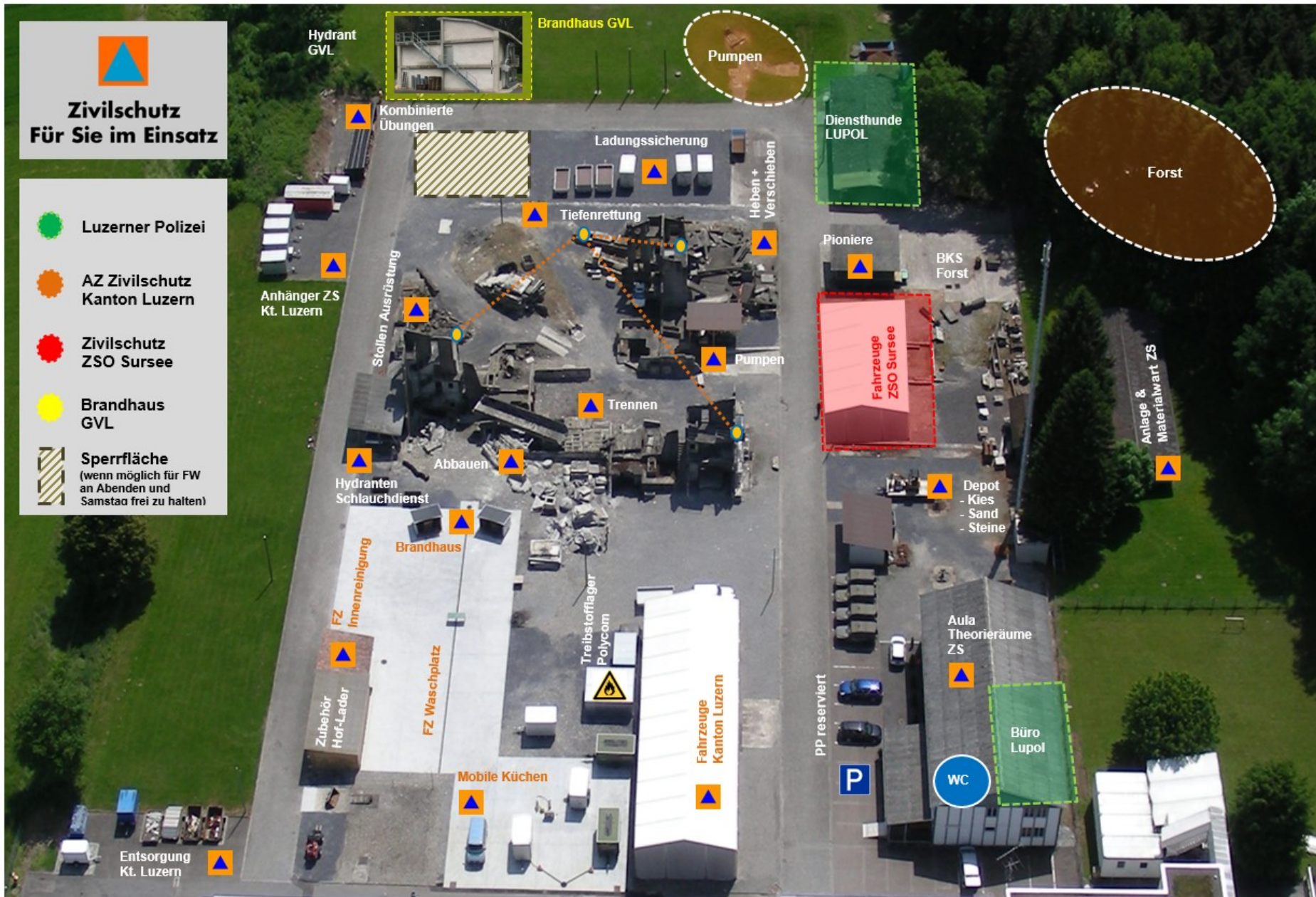

**Dienststelle Militär, Zivilschutz und Justizvollzug**
**Zivilschutz**

Ausbildungszentrum Sempach  
Allmend  
Postfach  
6204 Sempach  
Telefon +41 41 228 38 38  
zivilschutz@lu.ch  
www.zivilschutz.lu.ch

Beilage 2

**Benützungsgesuch**

zu richten an: Urs Fischer, Tel. +41 41 228 38 31, urs.fischer@lu.ch

<b>Benutzer</b>	:	.....	
<b>Anlass / Anzahl Personen</b>	:	.....	ca. ... Pers.
<b>Kontaktperson</b>	Name, Vorname	:	.....
	Adresse	:	.....
	PLZ, Ort	:	.....
	Telefon	P .....	G .....
<b>Person vor Ort</b>	Name, Vorname	:	N .....
<b>Termine (pro Tag 1 Formular)</b>	Besichtigung	Datum: .....	Zeit: .....
	Einrichten	Datum: .....	Zeit: <input type="checkbox"/> VM <input type="checkbox"/> NM
	<b>Übung</b>	<b>Datum:</b> .....	Zeit: <input type="checkbox"/> VM <input type="checkbox"/> NM
	Abräumen	Datum: .....	Zeit: <input type="checkbox"/> VM <input type="checkbox"/> NM
		Zeiten: VM = 07.30 – 12.00 Uhr NM = 13.00 – 17.00 Uhr	
<b>Infrastruktur</b>	Übungsgelände	<input type="checkbox"/> Übungsgelände allgemein <input type="checkbox"/> Feuern allgemein	
	Schulungsräume	<input type="checkbox"/> Theoriesaal <input type="checkbox"/> Klassenzimmer ⇒	<input type="checkbox"/> Aula Anzahl: .....
	Nebenräume	<input type="checkbox"/> Trocknungsraum	<input type="checkbox"/> Garderobe
	Verbrauchsmat.	<input type="checkbox"/> Brennholz <input type="checkbox"/> Vulcibase	<input type="checkbox"/> Brandgallerte <input type="checkbox"/> Isopropanol
	Cafeteria	<input type="checkbox"/> Ja	<input type="checkbox"/> Nein
<b>Bemerkungen</b>	:	.....	
<b>Unterschrift</b>	Ort und Datum	:	.....
	Benutzer	:	.....
<b>Administration</b>	Beschluss	<input type="checkbox"/> Bewilligt	<input type="checkbox"/> Nicht bewilligt
	Auflagen	:	.....
	Ort und Datum	:	.....
	Unterschrift AZ	:	.....
	Kopie an	<input type="checkbox"/> Benutzer <input type="checkbox"/> Ausbildung	<input type="checkbox"/> Betrieb <input type="checkbox"/> Cafeteria



**Dienststelle Militär, Zivilschutz und Justizvollzug**
**Zivilschutz**

Ausbildungszentrum Sempach

Allmend

Postfach

6204 Sempach

Telefon +41 41 228 38 38

zivilschutz@lu.ch

www.zivilschutz.lu.ch

Beilage 3

**Benützungskosten (Stand 01.01.2025)**

Schulräume	Anzahl	bis 4 Std.	1/1 Tag	Bemerkung
Gruppenraum 10 Plätze	8	Fr. 75.00	Fr. 100.00	Inklusive:
Gruppenraum 20 Plätze	2	Fr. 90.00	Fr. 125.00	- Beamer
Saal 45 Plätze am Tisch	2	Fr. 150.00	Fr. 190.00	- DVD via Lap Top
AULA 60 Plätze am Tisch	1	Fr. 175.00	Fr. 220.00	- Pinwände / Flipchart
Informatikraum 15 Plätze	1	Fr. 300.00	Fr. 500.00	- Raumreinigung
<b>Übungspiste</b>				plus Fr. 150.-- pro Grundeinstellung
- Trümmerpiste pauschal	1	Fr. 125.00	Fr. 200.00	Inklusive:
- Absturzsicherung pauschal	1	Fr. 150.00	Fr. 250.00	WC Anlagen in der Aula
<b>Brandkoje</b>				Inklusive:
- Preis pro Koje	2	Fr. 150.00		- Zündmittel
- Preis für den Vorplatz		Fr. 50.00		- Vorbereitung / aufräumen
<b>Zusätzliches</b>		Stückpreis		
- Übungsfeuerlöscher	8	Fr. 25.00		- pro Füllung
- Ölpfannenbrand (Demo)	1	Fr. 25.00		- pro Demo
- Ölpfannenbrand (Übung)	1	Fr. 25.00		- pro Übung
<b>Stundenansätze</b>				
- Personal (Mo. - Sa.)	Std.	Fr. 130.00		gem. Gebührenverordnung
- Personal (So.)	Std.	Fr. 160.00		gem. Gebührenverordnung

exkl. MwSt.

**Verpflegung**

Frühstück	1	Fr. 11.00		
Mittagessen	1	Fr. 19.50		inkl. Getränke
Nachtessen	1	Fr. 19.50		inkl. Getränke
Zwischenverpflegung	1			gem. Anfrage
Apéro oder Apéro riche	1			gem. Anfrage

inkl. MwSt.

**Übernachtung**

Einzelzimmer	1	Fr. 60.00		
Doppelzimmer (pro Person)	1	Fr. 45.00		

exkl. MwSt.

## Verrechnungsübersicht

Beilage 4

Organisation	Verpflegung	Schulräume	Übungspiste	Weitere Aufwendungen <small>(Infrastruktur, Personal, Material)</small>	Bemerkungen
Zivilschutz, ZSO Kanton Luzern	✓	○	○	✓	
Zivilschutz, ZSO Ausserkanton	✓	✓	✓	✓	
Polizei Kanton Luzern	✓	○	○	✓	
Polizei Ausserkanton	✓	✓	✓	✓	
Gebäudeversicherung Kanton Luzern	✓	○	○	✓	
Feuerwehren Gemeinden Luzern	✓	✓	✓	✓	
Feuerwehren Ausserkanton	✓	✓	✓	✓	
Rettungsdienst Kanton Luzern	✓	○	○	✓	144
Rettungsdienste Ausserkanton	✓	✓	✓	✓	
Dienststellen JSD / KFS	✓	○	○	✓	
Abteilungen MZJ	○	○	○	○	Leistungserfassung, keine Abrechnung
Weitere Dienststellen Kanton Luzern	✓	✓	✓	✓	GSD, Blauer Pool, Verwaltungsweiterbildung ZCH
Dritte, Firmen	✓	✓	✓	✓	Redog, Sirmed

- ✓ Verrechnung
- Keine Verrechnung